



colégio e curso  
**PROGRESSÃO**  
Sequência de sucesso



FEV  
2024

1ª REUNIÃO

PAIS E PROFESSORES 2024



# RESUMO DESTA PAUTA

1. Boas-vindas
2. Agradecimento por confiarem na escola para a educação dos filhos
3. Apresentação da gestão escolar
4. Apresentação do corpo docente
5. Vivências significativas
6. Informações Gerais
7. Informações sobre as plataformas utilizadas na escola
8. Explicação sobre a metodologia de ensino e sistema de avaliação
9. Mensagem de reflexão sobre a importância do trabalho **escola e família**

FEVEREIRO/2024





colégio e curso  
**PROGRESSÃO**  
Sequência de sucesso

**BOAS VINDAS**

## 2024 SERÁ UM ANO INCRÍVEL

2023 foi um ano cheio de desafios, mas com muitos aprendizados, onde enfrentamos várias dificuldades. Porém, este ano que se inicia, apresentamos sinais do quanto ajustados, preparados e engajados estamos, e temos certeza que vocês pais já perceberam.

Estamos muito motivados e confiantes que esta jornada será um divisor de águas em nossas vidas.

Todas as mudanças implementadas foram necessárias e vocês a partir desta reunião irão ter a certeza disso.

FEVEREIRO/2024





colégio e curso  
**PROGRESSÃO**  
Sequência de sucesso

# AGRADECIMENTOS

Obrigada por confiarem em nós

O nosso profundo agradecimento a todos que estão conosco desde 2022 ou antes.

Aos que se tornaram Força Azul 2023, vocês fizeram parte do crescimento e nos ajudaram a nos tornar mais fortes.

E para os que chegaram agora em 2024 se preparem, vocês muito em breve descobrirão a nossa essência e terão orgulho de ser Força Azul.

E para todos que seguirão conosco na jornada deste ano que se inicia, estejam certos que viveremos o melhor ano escolar de nossas vidas.



FEVEREIRO/2024



# GESTÃO PEDAGÓGICA

## Os pilares de uma boa gestão:

1. Boa Vontade
2. Honestidade
3. Disponibilidade
4. Empatia
5. Comunicação
6. Ação
7. Parceria



# Resultados 2023

## Destaques 2023

48/50

**ESA**

João Pedro



47/50

**ESA**

Iury Rocha

# Resultados 2023



**COLÉGIO  
NAVAL**  
João Augusto

**4º LUGAR  
BRASIL  
EPCAR**  
Alice Dias

# Resultados 2023



**EFOMM**

04 FUZILEIRO NAVAL,  
EEAR e AFA

Dandara Viegas

**EFOMM**

EEAR AFA  
EAM ESPCEX

Breno Carbone



colégio e curso  
**PROGRESSÃO**  
Sequência de sucesso

Progressão &  
Desenvolvimento &  
Inovação



COLÉGIO E  
CURSO

**PROGRESSÃO**

**ESPCEX  
ESA**

Guilherme Garcia



# Resultados 2023

colégio e curso **PROGRESSÃO**  
Sequência de sucesso



**UFRRJ**

**ARQUITETURA**  
..... **UFRRJ**

Maria Júlia

Progressão & Pré-Vestibular & Aprovação & 1000 Redação.

colégio e curso **PROGRESSÃO**  
Sequência de sucesso



**UFF**  
Universidade Federal Fluminense

**SISTEMAS DE INFORMAÇÃO**  
..... **UFF**

Arthur Pimentel

Progressão & Pré-Vestibular & Aprovação & 1000 Redação.

colégio e curso **PROGRESSÃO**  
Sequência de sucesso



**UNIRIO**  
UNIVERSIDADE FEDERAL DO ESTADO DO RIO DE JANEIRO

**CIÊNCIAS BIOLÓGICAS**  
..... **UNIRIO**

Eduarda Estevão

Progressão & Pré-Vestibular & Aprovação & 1000 Redação.

colégio e curso **PROGRESSÃO**  
Sequência de sucesso



**UFRRJ**

**ENGENHARIA MECÂNICA**  
..... **CEFET**

Miguel Marques

Progressão & Pré-vestibular & Aprovação & 1000 Redação.

colégio e curso **PROGRESSÃO**  
Sequência de sucesso



**UNIVERSIDADE DO ESTADO DO RIO DE JANEIRO**  
**UERJ**

**GEOGRAFIA**  
**PORTUGUÊS-JAP**  
..... **UERJ, UFRJ**

Yuri Baptista

Progressão & Pré-Vestibular & Aprovação & 1000 Redação.

colégio e curso **PROGRESSÃO**  
Sequência de sucesso



**UNIVERSIDADE DO ESTADO DO RIO DE JANEIRO**  
**UERJ**

**DIREITO**  
..... **UERJ**

Gustavo Siqueira

Progressão & Pré-vestibular & Aprovação & 1000 Redação.

colégio e curso **PROGRESSÃO**  
Sequência de sucesso



**UNIRIO**  
UNIVERSIDADE FEDERAL DO ESTADO DO RIO DE JANEIRO

**HISTÓRIA**  
..... **UNIRIO**

Maria Clara

Progressão & Pré-Vestibular & Aprovação & 1000 Redação.

colégio e curso **PROGRESSÃO**  
Sequência de sucesso



**UFRRJ**

**ENGENHARIA AMBIENTAL**  
..... **UFRRJ**

Maria Eduarda

Progressão & Pré-Vestibular & Aprovação & 1000 Redação.

Unidade Vila da Penha

## Aprovações em 2023

- **67 em concursos militares**
- **17 conceitos “A” na UERJ**
- **11 alunos com Redação acima de 900**
- **13 alunos aprovados nas melhores universidades do Brasil (até o momento).**

Em toda a Rede Progressão

## Aprovações em 2023

- **Mais de 150 aprovados nos concursos militares**
- **Mais de 40 alunos com Redação acima de 900**
- **Até o momento 35 alunos aprovados nas melhores universidades do Brasil. (aguardando ainda a divulgação das outras chamadas).**



# VIVÊNCIAS SIGNIFICATIVAS

Banco de Imagens 2023

FEVEREIRO/2024

# Vídeo Retrospectiva 2023

# Investimentos e Melhorias

- Substituição das Telhas em todas as salas de aula
- Rebaixamento de Teto das salas, secretaria e auditório
- Restauração da Fachada do Colégio



colégio e curso

**PROGRESSÃO**

VILA DA PENHA



colégio e curso

**PROGRESSÃO**

VILA DA PENHA

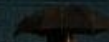



Colégio e curso  
**PROGRESSÃO**  
VILA DA PENHA

Colégio e curso  
**PROGRESSÃO**  
VILA DA PENHA





colégio e curso  
**PROGRESSÃO**  
Sequência de sucesso

FEVEREIRO/2024

# INFORMAÇÕES GERAIS

**INÍCIO DAS AULAS 05/02**

# Livros e Apostilas

## Termo de Entrega/Recebimento de Materiais

Todos os Pais e responsáveis poderão representar os alunos no ato da retirada das apostilas diretamente na secretaria da escola.

Pedimos gentilmente que identifiquem os cadernos em casa, caso o aluno não faça. Pois, infelizmente, é mais comum do que se imagina a criança perder o livro. E como todos os livros são iguais na mesma turma, o controle torna-se ainda mais difícil e não temos como identificar ou reconhecer a quem pertence, caso venhamos a encontrar algum perdido.



SISTEMA DE ENSINO  
**sae**  
DIGITAL

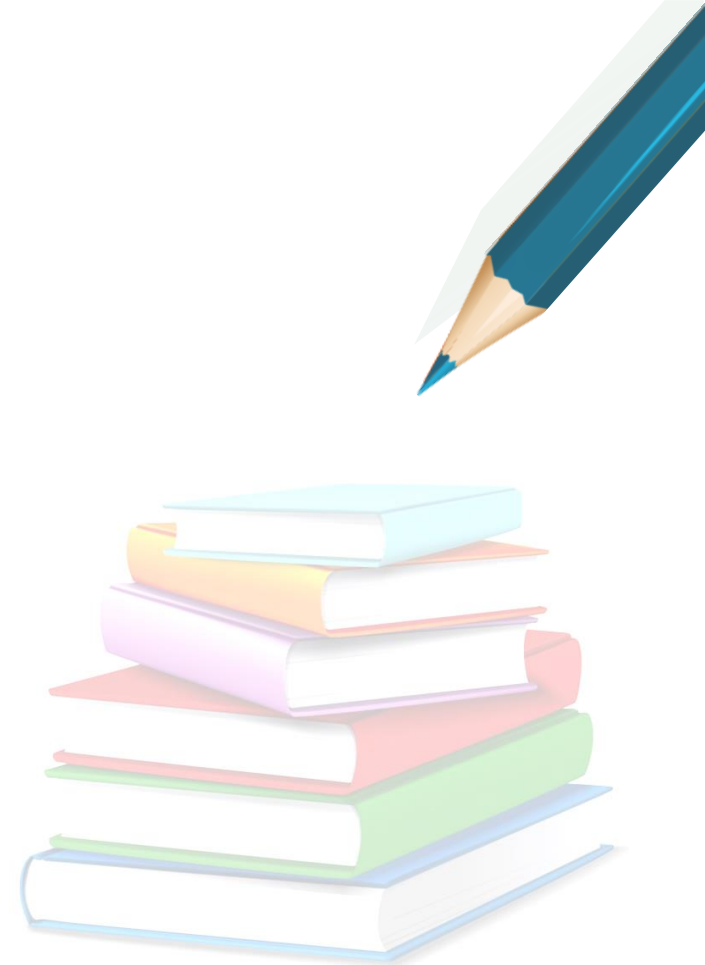

**LIVROS E APOSTILAS**



colégio e curso  
**PROGRESSÃO**  
Sequência de sucesso

FEVEREIRO/2024

# Horários:

	Manhã		
	Entrada	em Sala	Saída
Fund 2	7:15h	7:30h	12:10h
Médio	7:15h	7:30h	12:40h

	Tarde		
	Entrada	em Sala	Saída
Fund 2	13h	13:10h	17:50h
Médio	13h	13:15h	18:15h

Obs. TODOS os ALUNOS em sala para início das aulas: Manhã 7:30h e Tarde 13:10h

## Hino:

Toda quarta-feira no início de cada turno. Os alunos que porventura se atrasarem, deverão cantar o hino separadamente.

### Autorização de Saída

O preenchimento do formulário é de total responsabilidade dos pais. E o mesmo deve ser preenchido e entregue na escola até o 1º dia de aula da criança.

Disponibilizamos em nosso site o formulário [www.progressaoviladapenha.com.br](http://www.progressaoviladapenha.com.br)

Opção: Colégio >> Manuais e Procedimentos

Obs. A 1º Semana de aula é mais tensa, pois ainda não conhecemos todas as famílias. Precisamos de paciência e parceria.

## **Termo de Uso de Armário alunos do Integral**

Convém frisar que o armário é de uso exclusivo aos alunos do Colégio e Curso Progressão Vila da Penha na Modalidade: Combo.

Sendo estes devidamente identificados pelo proprietário, no caso Instituto de Educação Progressão, também denominado como Progressão Vila da Penha, após assinatura deste termo e concessão do uso pelo aluno acima citado. Vale ressaltar que o uso é uma concessão ofertada gratuitamente pela instituição, cuja validade está condicionada a ambas as matrículas (colégio e curso) ativas e/ou o bom uso do instrumento. Em casos de mau uso do mesmo, o aluno (a) perderá seu direito imediatamente. Será caracterizado como mau uso os(as) alunos(as) que não cumprirem as regras de uso abaixo descritas.

### **Regras para Uso**

- Os armários com cadeados deverão ser devidamente identificados pela instituição, detentora do objeto;
- Em hipótese alguma o(a) aluno(a) poderá guardar neste espaço alimentos sólidos ou líquidos;
- Não nos responsabilizaremos por nenhum objeto nele guardado e nem tampouco as chaves;
- O uso será restrito a armazenagem de cadernos, livros e afins pedagógicos, de foro intelectual.
- Qualquer ato de vandalismo pelo(a) aluno(a) será imediatamente suspenso;
- Não poderá usar nenhum outro tipo de personalização do armário e/ou porta, além do padrão da instituição. Sejam estes adesivos, raspagens ou pichações (com tintas, canetas e outros);

## **USO DO UNIFORME**

– É OBRIGATÓRIO: CAMISA DO COLÉGIO, BERMUDA (Meninos) E SHORT/SAIA (Meninas) E TÊNIS/SAPATO COR NEUTRA.

– As crianças que por ventura não tiverem o uniforme completo, devem ir de short jeans e camiseta branca.

# Passeio ESCOLAR

Estamos nos organizando para este ano (02) dois Passeios Escolares ao longo do ano. Onde um será denominado Passeio Pedagógico e outro destinado ao Lazer e será impreterivelmente na semana da criança. Esperamos conseguir implementar ambos.

Entendemos que este período coincide com a renovação de matrículas. Porém, este ano, disponibilizaremos o parcelamento de forma antecipada para que as famílias consigam se organizar da melhor maneira possível.

Maiores detalhes e informações em tempo oportuno serão divulgados.



FEVEREIRO/2024

# Fotos Passeio Escolar 2023



# Meios de Comunicação com a Escola

## 1. Meio Telefônico:

Secretaria e Recepção: Telefones: (21) 3145-0007 e/ou celular (21) 99565-5007.

Coordenação: (21) 99780-6143.

## 2. E-mail:

Secretaria e Recepção da Escola [progressaoviladapenha2@gmail.com](mailto:progressaoviladapenha2@gmail.com)

Coordenação: [coordenacao.progressaovp@gmail.com](mailto:coordenacao.progressaovp@gmail.com)

## 3. Plataforma Digital:

O Sistema de Gestão Acadêmica adotado pelo COLÉGIO E CURSO PROGRESSÃO é o Escola Web, e é através desta Ferramenta/Plataforma que a escola emite comunicados, post aos pais, alunos e professores, assim como também envia e-mail em massa. O aplicativo permite, inclusive, receber notificações e abertura de chamados de atendimento dos pais, alunos e famílias para os setores necessários, como Financeiro, Cobrança, Coordenação, Atendimento e Professores. Bem como, visualização de notas e resultados dos alunos dentre outros.

## 4. Site:

[www.progressaoviladapenha.com.br](http://www.progressaoviladapenha.com.br)

## Atendimento aos Pais: Professores, Coordenação e Direção

Todos os pais, assim como a família, sempre terão a oportunidade e o direito de conversar com toda a equipe técnica pedagógica que compõe a instituição. Porém, a fim de evitarmos alguns conflitos de horários, entendendo que a prioridade sempre será o aluno e a boa fluência das dinâmicas escolares, informamos que em 2024 todos os atendimentos se darão por agendamentos diretamente no atendimento através de protocolo aberto.

### Coordenação:

Segunda a Sexta-feira das 8h às 11h (manhã) e da 14h às 17h (tarde)

### Direção:

Terças e Quintas das 9h às 11h (manhã) e da 14h às 17h (tarde)

Para marcar uma conversa com os **Professores**, os pais devem agendar via Coordenação, de forma prévia, com ao menos 48h de antecedência. Desde que o dia agendado seja conforme grade de aula do aluno, onde o professor se encontrará na instituição.

**Salvo situações de emergência e urgência.**

**WHATSAPP (21) 99780-6143  
COORDENAÇÃO**



# Lidando com questões diárias

## Demanda Pedagógica

Revisão de Notas

### 1º Passo: O aluno deverá comunicar o Professor

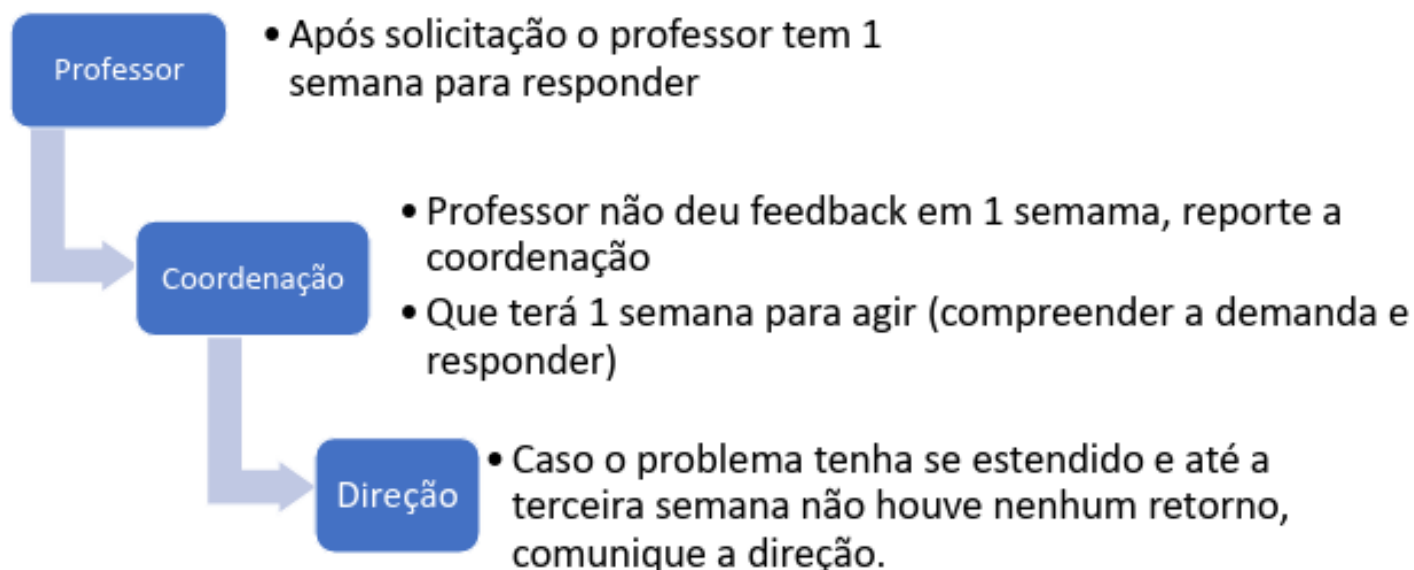

Obs.: Demais solicitações como, dúvidas quanto a questões diárias em classe, relatórios de análise comportamental/pedagógico, e afins contactar diretamente a coordenação e solicitar N° de Protocolo da sua demanda.

# Lidando com questões diárias

## Demanda Administrativa

Declaração Escolar, Emissão de Nota Carioca, Comunicado pontual sobre a criança (atrasos, saída mais cedo) etc.

1º Passo: Comunique sua demanda via whatsapp atendimento

Atendimento

**O Atendimento tem até 1 hora para responder (whatsapp)**

Se não responder, ligue para o atendimento

E se ainda assim, não responder, entre em contato com a Coordenação

Coordenação

**A coordenação tem até 1 hora para responder (whatsapp)**

Dependendo da situação, ligue para a Coordenação

Direção

Após 24 horas sem a devida atenção por ambos os contatos (atendimento e coordenação) a Direção deverá ser notificada



## 1º Trimestre

TM1 - Simulado: Segunda-feira, 25/03

TR1 - Seminários: Semana 01/04 a 05/04

Homenagem às Mães: Sexta-feira, 10/05 às 20h

P1 - Semana de Provas: 13/05 a 17/05

Reavaliação: Quarta-feira, 29/05 no Turno de Aula

2º Reunião de Pais e Prof: Sábado, 25/05 às 10h

## Resumo das Atividades Trimestrais

TM2 - Simulado: Segunda-feira, 01/07

TR2 - Seminários: Semana 02/07 à 05/07

Arraiá - Sábado, 13/07

"Férias" - Recesso Escolar - 15/07 a 28/07

Evento p/ os Pais: Sexta-feira, 09/08 às 20h

P2 - Semana de Provas: 19/08 a 23/08

3º Reunião de Pais: Sábado, dia 31/08 às 10h

Reavaliação A2: Segunda-feira, 09/09 no Turno de Aula



Olimpíadas Escolares - 02/09 e 06/09

TM3 - Simulado 16/10

Passeio Escolar - 17/10

TR3 - Feira Integrada 19/10

P3 - Semana de Provas: 25/11 a 29/11

30/11 - Conselho de Classe

02/12 - Resultado Parcial com resultados dos aprovados em modo direto.



# Vivências Extras Curriculares

Nossos alunos têm a tarefa de se desenvolverem também como ser humano... então, através de projetos pedagógicos e interdisciplinares extraclasse eles aprendem fazendo todo o conteúdo transdisciplinar – Ou seja, o que não tem nos livros!

Não poderíamos deixar de mencionar os nossos eventos que ocorrem ao longo de cada ano letivo:

- Happy Hour: Toda Sexta-feira no intervalo de Recreio;
- Evento para as Mães;
- Arraia Cultural;
- Passeios;
- Evento para os Pais;
- Ato Cívico – Aniversário da Escola;
- Palestra Setembro Amarelo;
- Evento com os Bombeiros;
- Olimpíadas;
- Feira Integrada;

Tudo foi pensado e planejado para o desenvolvimento mais amplo da criança e adolescente, onde a participação e a realização dessas atividades propostas pela escola são imprescindíveis para a construção do aluno e sua formação ampla que abrange áreas cognitivas, emocionais e psicológicas.

Obs.: Em cada trimestre será divulgado o calendário detalhado de cada atividade.

# Prazos de Emissão de Documentos

- **Declaração Escolar.** É o documento que atesta o vínculo legal do(a) estudante à escola.  
Solicitação: Através da Plataforma Escola Web ou diretamente à secretaria.  
Prazo de entrega: 3 dias úteis.
- **Declaração de Transferência**  
Solicitação: Através da Plataforma Escola Web ou diretamente à secretaria.  
Prazo de entrega: 5 dias úteis.
- **Certificado de Conclusão**  
Solicitação: Através da Plataforma Escola Web ou diretamente à secretaria.  
**Prazo de entrega:** 10 dias úteis.
- **Histórico Escolar**  
Solicitação: Através da Plataforma Escola Web ou diretamente à secretaria.  
Prazo de entrega: 45 dias corridos.
- **Relatórios de Avaliação Comportamental/Acadêmico do Aluno**  
Solicitação: Através da Plataforma Escola Web ou diretamente a Coordenação.  
Prazo de entrega: 21 dias corridos.

# Formatura

Cerimônia de Colação será destinada aos alunos concluintes:

- Fundamental II: 9º Ano
- Ensino Médio: 3º Ano

Esta cerimônia ocorrerá após o fechamento do ano letivo, mais precisamente na 2ª semana de janeiro do ano seguinte.

O nosso objetivo é contratar empresa especializada neste evento para que possamos fazer deste momento tão impactante na vida das famílias e dos nossos alunos um evento memorável.





colégio e curso  
**PROGRESSÃO**  
Sequência de sucesso

FEVEREIRO/2024

# INFORMAÇÕES



Plataformas utilizadas  
na escola

### **Acesso ao Escola Web:**

Os acessos aos pais e alunos se darão através da secretaria escolar.

Em caso de esquecimento da senha o aluno deve, no próprio aplicativo, clicar no botão *esqueci minha senha* e a partir de então o próprio sistema dará o passo a passo.



Acesse: [progressaovp.escolaweb.com.br](http://progressaovp.escolaweb.com.br) ou baixe o aplicativo no seu celular

### **O que visualizo no Escola Web?**

- Frequência
- Resultados (notas e boletins)
- Notificações Gerais
- Avisos
- Geração de 2º via de Boletos
- Advertências
- Dentre outros

**Obs.: Esta plataforma é bem intuitiva**

O acesso dos alunos serão disponibilizados pela Coordenação e/ou atendimento



## Quanto ao acesso a Plataforma Digital do SAE:

O usuário será criado pela coordenação que irá disponibilizar e informar o tutorial de acesso.



### Como Acessar?

Através do link: [ava.sae.digital](http://ava.sae.digital)

Login: [nomedoaluno.progressaovp](mailto:nomedoaluno.progressaovp)

Exemplo: Login: [luccamotta.progressaovp](mailto:luccamotta.progressaovp) Senha: Sae@2023

Padrão 1º primeiro nome do aluno e último nome

### Principais Vantagens:

- Realidade aumentada  
<https://www.youtube.com/watch?v=E9PTrQwJdwg>
- QRCode das questões comentadas por um professor
- Trilha do Conhecimento individual (onde o aluno não poderá pular etapa)
- Vídeo aula de todos os capítulos
- Hiper atualização dos conteúdos
- Apostilas completas off-line

O acesso dos alunos serão disponibilizados pela Coordenação.

Todos os manuais, as principais instruções e procedimentos quanto ao desenvolvimento escolar são encontrados em nosso Site <https://www.progressaoviladapenha.com.br>

Menu: Kids

Item: Manuais e Procedimentos



# METODOLOGIA DE ENSINO

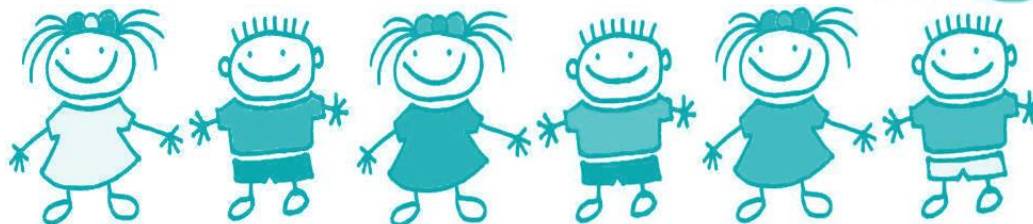
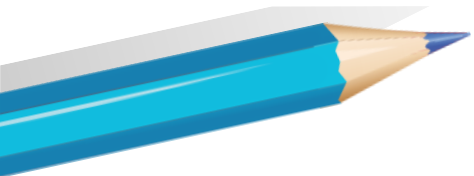

## Síntese do Sistema de Avaliação

### Aprovação Direta:

$$A1 = \frac{[(\text{Nota 0 a 4}) + (\text{Nota 0 a 6}) + (\text{Nota 0 A 8}) + (\text{Nota 0 a 2})]}{[(\text{TR1} + \text{TM1}) + (\text{P1} + \text{Trilha})]} \geq 7 \quad \text{ou Reavaliação}$$

$$A2 = \frac{[(\text{Nota 0 a 4}) + (\text{Nota 0 a 6}) + (\text{Nota 0 A 8}) + (\text{Nota 0 a 2})]}{[(\text{TR2} + \text{TM2}) + (\text{P2} + \text{Trilha})]} \geq 7 \quad \text{ou Reavaliação}$$

$$A3 = \frac{[(\text{Nota 0 a 4}) + (\text{Nota 0 a 6}) + (\text{Nota 0 A 8}) + (\text{Nota 0 a 2})]}{[(\text{TR3} + \text{TM3}) + (\text{P3} + \text{Trilha})]} \geq 7$$

Aprovação Direta =  $A1 + A2 + A3 \geq 21$

### Aprovação Indireta:

**Prova Final**= Questões Objetivas ou discursivas valendo de 0 a 10

Prova complementar necessária para os alunos que não obtiveram a pontuação mínima 21 pontos

Esta prova será composta pelos principais tópicos da matéria ao longo do ano que o Professor estabelecer

Aprovação Indireta =  $A1 + A2 + A3 + PF \geq 21$

### Aprovação através de Recuperação

Recuperação =  $A1 + A2 + A3 + PF + REC > 21$  obs.: Máximo 50% do n° de disciplinas

Sendo que a nota da prova REC não poderá ser menor que 6,00

### **Reavaliação**

Ocorre somente 1° e 2° Trimestre e depende de inscrição prévia através de formulário eletrônico disponibilizado em momento oportuno.

## Resumo das Avaliações x Pontuações

Descrição	Características de cada avaliação					Pontuação	
	Obrigatória	Oralidade	Conteúdo	Desempenho	Disciplinas		
TR (Trabalho Escolar) - <b>Seminário</b> Aula Invertida	Obrigatória	0 a 1	0 a 1,5	0 a 1,5	Única	0 a 4	Máximo 4 pontos
<b>TM</b> Simulado	Obrigatória	6 Questões	Objetivas	Cartão Resposta	Todas	0 a 6	Máximo 6 pontos
<b>P</b> - Prova	Obrigatória	10 Questões	Objetivas	Cartão Resposta	Todas	0 a 8	Máximo 8 pontos
<b>Trilha do Conhecimento</b>	Obrigatória	4 Questões	Metodo Digital - Online		Todas	0 a 2	Máximo 2 pontos
<b>Reavaliação</b> (Discursiva) depende de inscrição via formulário eletrônico	Opcional	10 Questões	Metodo Tradicional	Nota Sustituiva	Simulado	0 a 6	depende da opção do aluno
					Prova	0 a 8	
<b>Prova Final</b> (Discursiva)	Obrigatória	10 Questões	Metodo Tradicional	Apenas p/ quem não alcançou o somatório de 21 pontos nos 3 Trimestres		0 a 10	Máximo 10 pontos
<b>REC - Recuperação</b>	Obrigatória	10 Questões	Objetivas Cartão Resposta	Apenas p/ quem não alcançou o somatório de 21 pontos nos 3 Trimestres e nem Prova Final		0 a 10	Máximo 10 pontos

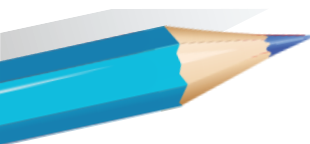

# As Trilhas no Ambiente Virtual - Online

Destinada exclusivamente a todos os alunos a partir do Ensino Fundamental até o Ensino Médio.

Cada trilha por disciplina, é formada por 4 questões + vídeo de Revisão + 3 questões.

Disciplinas	1° Trilha			2° Trilha			Pontuação Máxima no Trimestre	Modalidade
	Qtd Questões por trilha	Valor de cada acerto	Pontuação Máxima p/ Trilha	Qtd Questões por trilha	Valor de cada acerto	Pontuação Máxima p/ Trilha		
Português/Prod. Textual/Artes	4	0,25	1	4	0,25	1	2,0	Online - Plataforma SAE Digital
Literatura	4	0,25	1	4	0,25	1	2,0	
Inglês	4	0,25	1	4	0,25	1	2,0	Online - Plataforma SAE Digital
Ed. Física	4	0,25	1	4	0,25	1	2,0	
Matemática	4	0,25	1	4	0,25	1	2,0	Online - Plataforma SAE Digital
Ciências/Biologia	4	0,25	1	4	0,25	1	2,0	
Química	4	0,25	1	4	0,25	1	2,0	Online - Plataforma SAE Digital
Física	4	0,25	1	4	0,25	1	2,0	
História	4	0,25	1	4	0,25	1	2,0	Online - Plataforma SAE Digital
Geografia	4	0,25	1	4	0,25	1	2,0	
Filosofia	4	0,25	1	4	0,25	1	2,0	Online - Plataforma SAE Digital
Sociologia	4	0,25	1	4	0,25	1	2,0	

Os pontos da Trilha são independentes, por disciplina, exceto Artes e Interpretação de Texto (Fundamental).

E no Ensino Médio Português e Redação juntos, assim como Filosofia e Sociologia em Português

4 questões (0,25 cada) ou vídeo + 3 questões de Revisão (0,33 cada).

Valerá a pontuação + alta

# Calendário das Trilhas por disciplina

## 1º Trimestre:

Trilha 1 – 11/03 até 24/03

Trilha 2 – 29/04 até o dia 12/05

## 2º Trimestre:

Trilha 1 – 17/06 até 30/06

Trilha 2 – 05/08 até o dia 18/08

## 3º Trimestre:

Trilha 1 – 30/09 até 13/10

Trilha 2 – 11/11 até o dia 24/11

O período de abertura e fechamento das trilhas será comum a todas as disciplinas.

Toda excepcionalidade referente as datas e períodos de Trilha será aplicada de modo coletivo, comum a todos.

Vale ressaltar que em hipótese alguma haverá mudança ou deslocamento de datas para atender alguma demanda individual.

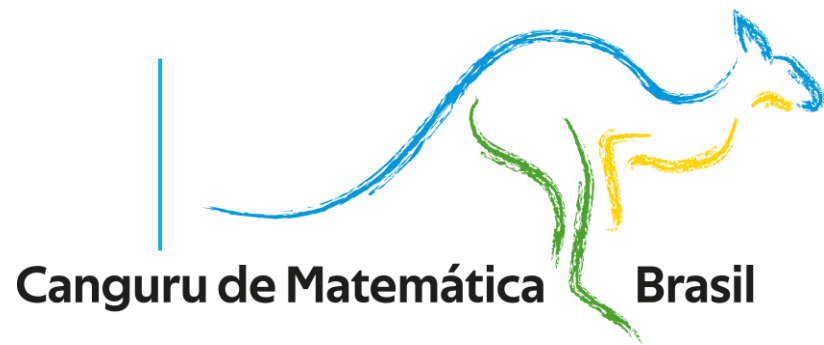

- **Olimpíadas de Matemática**

Anualmente o Progressão Vila da Penha inscreve todos os seus alunos do Fundamental 2 ao Ensino Médio a das Olimpíadas Nacionais de Matemática. Porém, este ano de 2024 as Olimpíadas de Matemática ocorrerão de forma facultativa, onde os interessados seja alunos ou pais, deverão se inscrever até o dia 31/03/2024 diretamente pelo formulário eletrônico e/ou coordenação.

Certamente tal experiência será de grande valia no processo de formação dos alunos, despertando neles o senso de responsabilidade, o interesse pelos desafios matemáticos e pelas resoluções de situações problemas, desenvolvendo o raciocínio e melhorando a qualidade do ensino, e até mesmo será uma boa amostragem da realidade escolar de todos os alunos.

Os conteúdos que serão cobrados nas Olimpíadas são compatíveis com a série escolar e serão compartilhados, inclusive lista de exercícios, conforme for disponibilizado pela banca organizadora.

Maiores detalhes e informações gerais em tempo oportuno serão divulgados.

Modalidade totalmente gratuita, sem custos aos alunos, pais e responsáveis



### **Ranking de Resultados:** Somente Ensino Fundamental

A cada avaliação de Simulado e Provas em todas as turmas, o próprio sistema acadêmico Escola Web calcula e informa o Ranking de acordo com os resultados dos alunos.

O Escola Web seleciona apenas os 10 primeiros colocados de cada turma/turno. Logo, o 1º Lugar do Ranking vai para o mural de honra fixado na secretaria escolar.

O Ranking tem uma utilidade imediata de honrar o esforço e o mérito do 1º colocado, assim como visa estimular aos demais alunos da turma a buscar a primeira colocação, criando assim um espírito de competitividade saudável.

Não faz parte dos princípios e nem da filosofia da instituição denegrir ou diminuir nenhum aluno por baixo rendimento, tampouco permitir que outros alunos assim o façam. Portanto, nunca houve e nunca haverá na história do Progressão alunos que queiram menosprezar ou se sobrepor aos colegas de classe.

Os rankings visam também oferecer um norte aos estudantes que desejam saber exatamente como está o seu rendimento frente às disciplinas.

Em 2024 implementaremos o **Ranking de Redações Semanais** e serão selecionadas apenas as 3 melhores redações por semana e serão também, três categorias a concorrer:

- 1º Categoria: Exclusivo para alunos do 6º ao 8º Ano
- 2º Categoria: Exclusivo para alunos do 9º Ano
- 3º Categoria: Exclusivo para alunos do Ensino Médio







**OBRIGADA!**

**LUCIANA BRAGA**



colégio e curso  
**PROGRESSÃO**  
*Sequência de sucesso*